

ZÁZNAMNÍK

TEMATICKÉHO TURISTICKÉHO
ODZNAKU

NIKÝ A KARTUŠE HISTORICKÉHO CHEBU

ZÁZNAMNÍK TTO NIKY A KARTUŠE HISTORICKÉHO CHEBU

Zpracoval: KČT, odbor Union Cheb

Vydal: KČT, odbor Union Cheb

První vydání: 2019

Druhé vydání: 2025

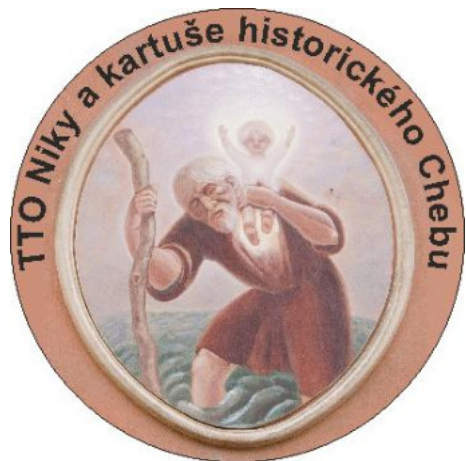

Klad listů TTO Kašny a erby historického Chebu

Nastavení tisku: formát papíru A5, na šířku (do tiskárny se vkládá na výšku).

přední strana

zadní strana

přední strana

zadní strana

obálka

2,35

11,26

12,25

3,34

4,33

13,24

14,23

5,32

6,31

15,22

16,21

7,30

8,29

17,20

18,19

9,28

10,27

Klad listů není součástí záznamníku.

VÁŽENÍ TURISTIČTÍ PŘÁTELE,

připravili jsme pro vás další tematický turistický odznak, tentokrát trochu netradiční.

V záznamníku je vyobrazeno 29 nik, kartuší a reliéfů, které obsahují historická i nová umělecká díla. Jsou to většinou sošky, ale i znak majitele domu nebo plastika. Při plnění záznamníku, až na jednu výjimku, projdete téměř celé historické jádro města.

Doporučujeme plnění podmínek spojit s účastí na některých pochodech uvedených v turistickém kalendáři akcí Klubu českých turistů.

Osvěžení pojmů:

Nika: výklenek, zaklenutá prohloubenina ve zdi.

Kartuše: plastické orámování znaku, nápisu
nebo obrazu na stěně budovy.

Reliéf: plastické zobrazení na ploše.

Příjemné zážitky při plnění záznamníku a na setkání s Vámi se těší

turisté z odboru KČT Union Cheb

MAJITEL ZÁZNAMNÍKU

Jméno a příjmení

Datum narození

Adresa bydliště

PSČ

Záznamník

číslo

Vydán dne

Datum vydání odznaku

Pod evidenčním číslem

Za KČT, odbor Union Cheb:

**PODMÍNKY PRO PLNĚNÍ TTO
NIKY A KARTUŠE HISTORICKÉHO CHEBU**

- najít 25 objektů
- jako potvrzení uvést název ulice a číslo popisné domu, na kterém se objekt nachází
- plnění není omezeno časově ani členstvím v KČT
- po splnění podmínek zaslat nebo předat záznamník s vyplněným evidenčním listem na kontaktní adresu
- při zaslání poštou přiložit poštovní známku v ceně za 50 g hmotnosti zásilky pro zpětné zaslání záznamníku s odznakem
- záznamník vytisknutý z webových stránek bude zpoplatněn po jeho splnění při výdeji odznaku.

KONTAKTNÍ ADRESA

Werner Friedrich
Boženy Němcové 11
350 02 Cheb CZ
mob.: +420 608 159 711
e-mail: wfried@seznam.cz

CENA ZÁZNAMNÍKU

Kč + POŠTOVNĚ

ANĎĚLA



+ EVIDENČNÍ LIST

- +
- + Jméno a příjmení
- +
- + Datum narození
- +
- + Adresa bydliště
- +
- +
- + PSČ
- +
- + Záznamník vydán dne
- +
- + Pod evidenčním číslem
- +
- + Odznak splněn dne
- +
- + Pod evidenčním číslem
- +
- + Za KČT, odbor Union Cheb:

Ulice a čp.: _____

MADONA



SVATÝ JAN NEPOMUCKÝ



Ulice a čp.: _____

Májová ul. čp.: _____

DĚVČÁTKO S PLYŠÁKEM



DOBŘÉ RÁNO

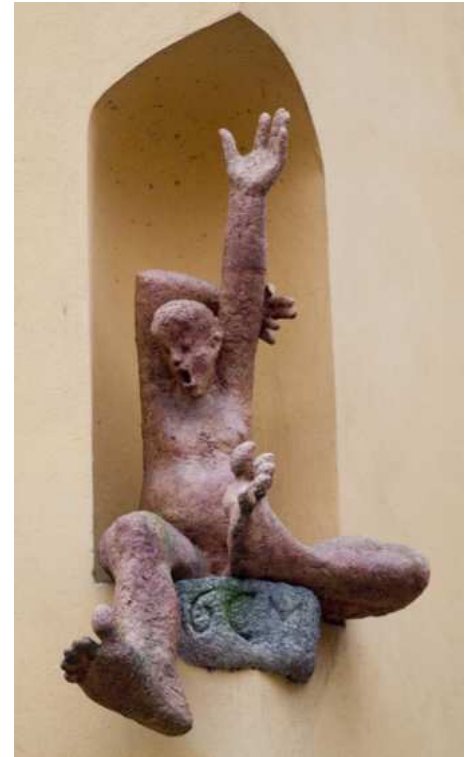

Ulice a čp.: _____

Ulice a čp.: _____

MARIE



ZPÍVAJÍCÍ ŘEZNÍK



Ulice a čp.: _____

Ulice a čp.: _____

PANNA MARIE



SNIVEC



Ulice a čp.: _____

Ulice a čp.: _____

TŘI RYBY



SVATÝ FRANTIŠEK Z ASSISI



Ulice a čp.: _____

Ulice a čp.: _____

SVATÝ KRYŠTOF



ANDĚL



Ulice a čp.: _____

Ulice a čp.: _____

TAJEMSTVÍ



TŘETÍ OKO



Ulice a čp.: _____

Ulice a čp.: _____

SOUSEDÉ



Ulice a čp.: _____

DVA



Ulice a čp.: _____

KRÁL JIŘÍ Z PODĚBRAD



DAVID A GOLIÁŠ



Ulice a čp.: _____

Ulice a čp.: _____

NEJSVĚTĚJŠÍ TROJICE



Ulice a čp.: _____

KOČKA



Ulice a čp.: _____

KORUNOVÁNÍ PANNY MARIE



SVATÝ VÁCLAV



Ulice a čp.: _____

Ulice a čp.: _____

PANNA MARIE



Ulice a čp.: _____

KRÁL JAN



Ulice a čp.: _____

SVĚTICE



Ulice a čp.: _____

SVATÝ JAN NEPOMUCKÝ



Ulice a čp.: _____

MADONA



Ulice a čp.: _____

SVATÝ VÁCLAV



Ulice a čp.: _____